

FASTIGHETSBLDNINGSMYNDIGHETEN

KARTA

Stockholms östra lantmäteridistrikt

Upprättad år
1982

Dnr
AB4 115 82 4

Aktbilaga
KA 7

Ärende Avstyckning från Björnö 1:1		Kommun Värmdö	Län Stockholms
Registerområde Värmdö (Ingarö)		Nybildade fastigheter Lotten N-0 = Björnö 1:525 - 1:526	
Förättningslantmätare <i>Torsten W. Wilhelmsson</i> Torsten Wilhelmsson		Registreringsdatum 1982-06-18	
		<input checked="" type="checkbox"/> Uppgift om åtgärd förättningen avsett har införts i fastighetsregistret	
		<i>Inger Olofsson</i> För fastighetsregistermyndigheten	

Fastighet, område m m	Fig	Areal hektar, m ²		Ägare, uppgifter till lokal skattemyndighet och andra anmärkningar
		delareal	± ändring/summa	

FASTIGHETSÄTTSLIG BESKRIVNING, aktbil BE1

TEKNISK BESKRIVNING, aktbil BE2

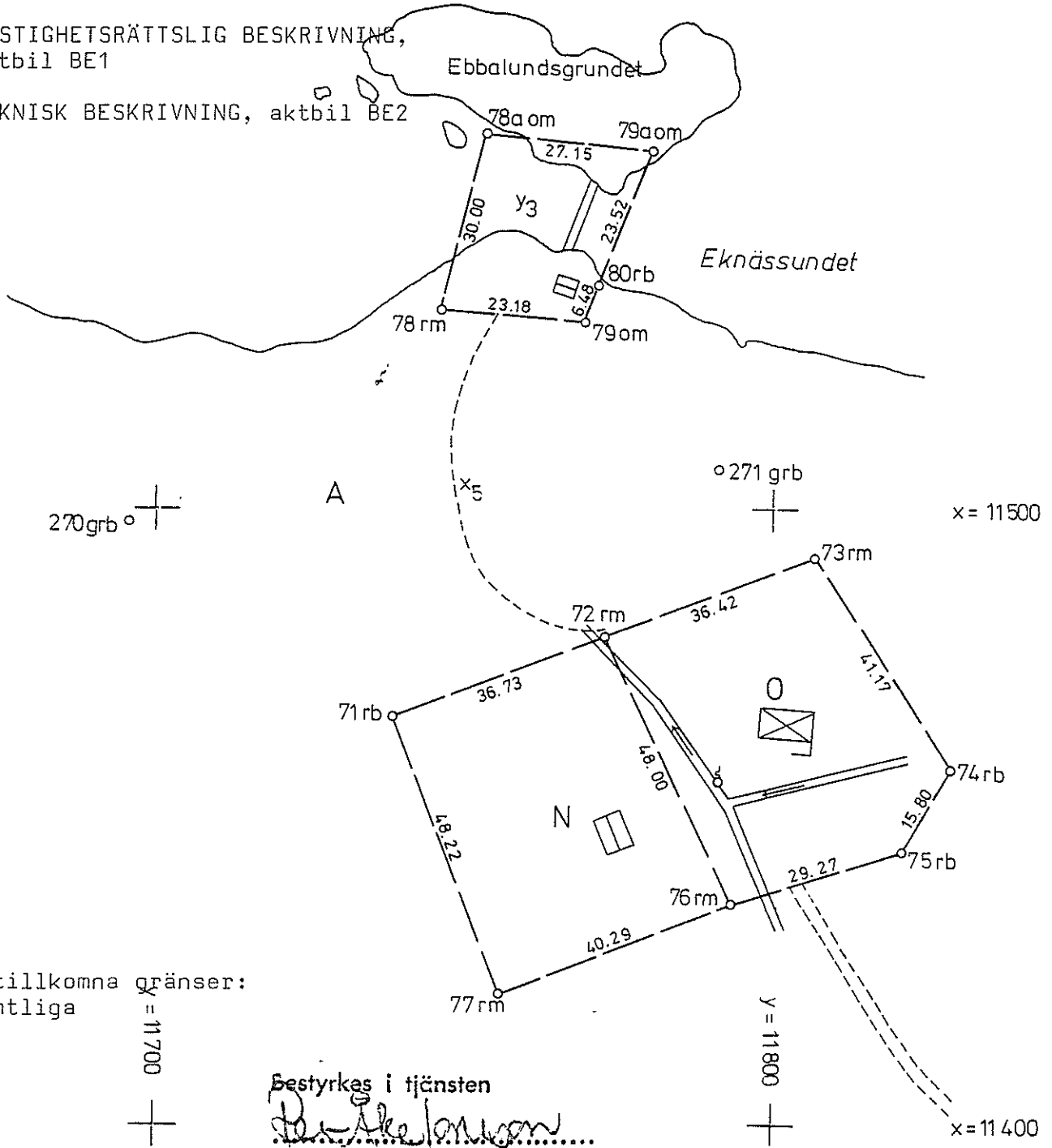

Nyttillkomna gränser:
samtliga

x = 11700

y = 11800

Bestyrkes i tjänsten
D. Åke Jonsson

För det tekniska innehållet svarar Lennart Öhrqvist	Skala 1:1000	Reg karta, lägesangivning EK 109 41:34
	Framställd genom nymätning och kop. av grundkarta	

LiberFörlag 38-80805-6

0120 22/77. VII Mätning | Beräkning | Kartering | Ritn redigering
LÖ LÖ GK