

FÖRKLARING AV FÖNSTERBETECKNING:

- STANDARDFÖNSTER = STABIL 3-GLAS
ÖPPNINGSBARA LEVERERAS SOM VRID-FÖNSTER.
- VRIDFÖNSTER.
 - FÖNSTERBREDD (MODULMÅTT).
 - FÖNSTERHÖJD (MODULMÅTT).
 - G = GRANIT (EVENTUELLT I WC).
 - 9/13 G
 - 9/13 B
 - B = BASTUFÖNSTER.
 - F = FAST FÖNSTER.
 - F 9/13
 - SV 9/13
 - SV = SIDOHÅNGT FÖNSTER (VÄNSTER).
(PÅ LOFT UR UTRYMMINGSSYNPUNKT)
- BALANSFÖNSTER LEVERERAS SOM SIDESWING PÅ LOFT.
TVÄGLASFÖNSTER ÄR ALLTID ÖPPNINGSBARA & SIDOHÅNGDA (VÄNSTER).

SEKTION A.

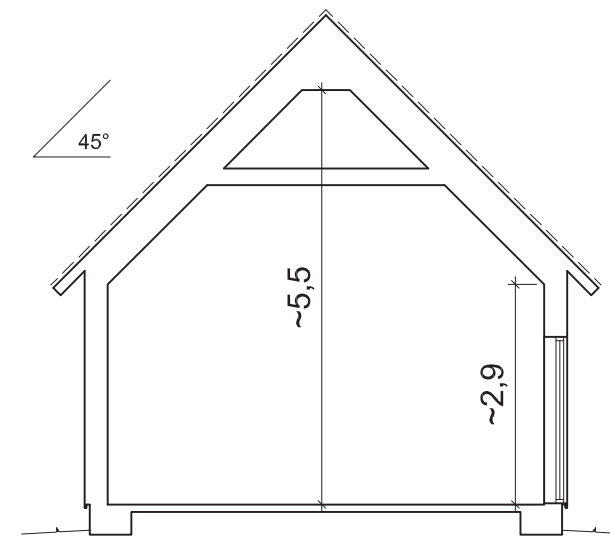
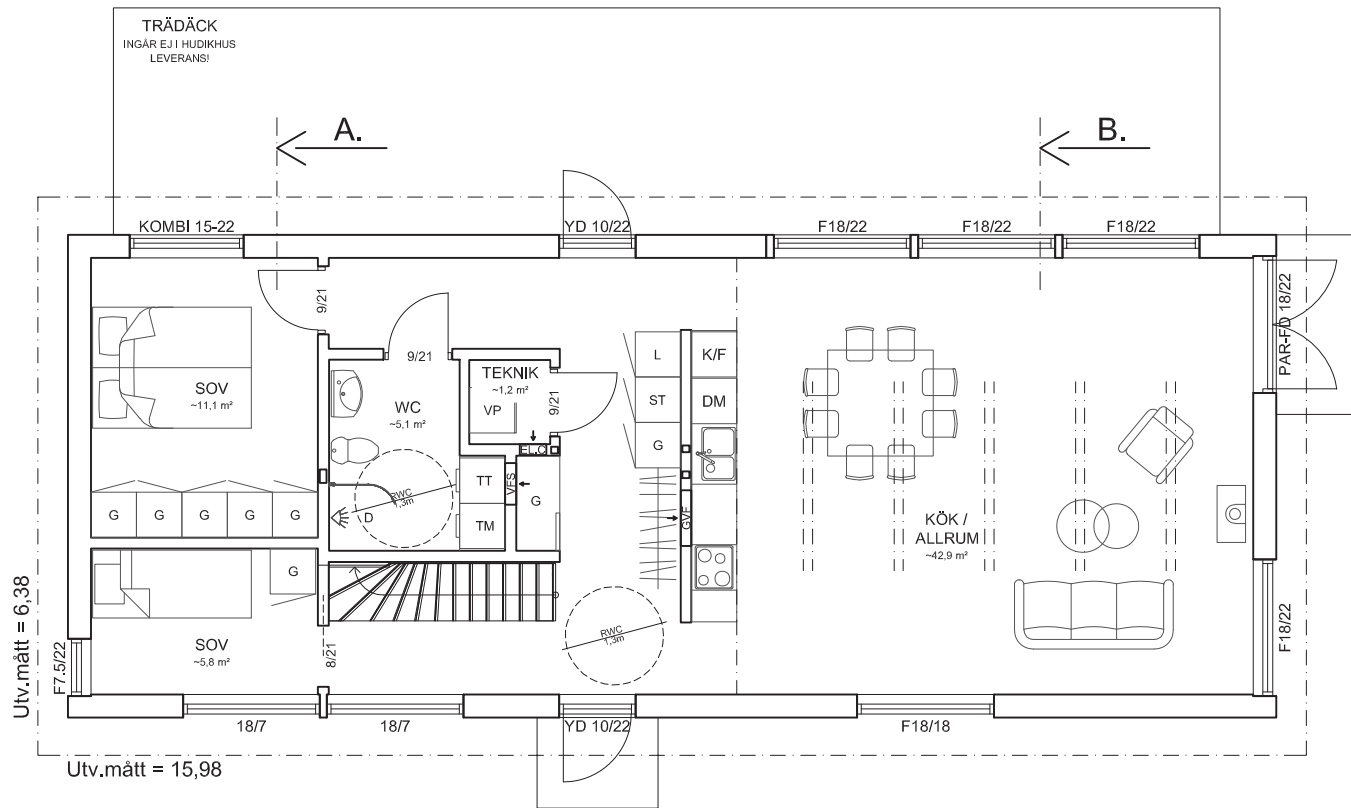

SEKTION B.

PLAN.

BYA. = 102,0 m²
BOA. = 88,7 m² + LOFT 28,7 m²
BTA. = 132 m²

ANM.
INSTALLATION AV ÖPPEN SPIS/BRASKAMIN UTFÖRS ENLIGT FABRIKANTENS ANVISNINGAR OCH I SAMRÅD MED SKORSTENSFEJARMÄSTAREN.

PÅ DENNA RITNING FINNS TILLVAL INRITADE SOM EJ INGÅR I DENNA LEVERANS FRÅN HUDIKHUS AB.

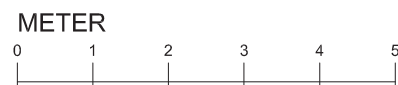

C.	2022-04-14	FÖRESLAGEN SH	EP
B.	2022-03-08	FÖNSTER	EP
A.	2022-02-21	FÖNSTER & FÖNSTERDÖRR	EP
REV.	DATUM	ÄNDRINGEN AVSER	SIGN.

STATUS BYGGLOVSHANDLING		KOMMUN SÖDERTÄLJE	
 HUDIKHUS www.hudikhus.se Box 111, 824 23 Hudiksvall. TEL. 0650 100 08		FASTIGHETSBECKNING HÖRNINGSHOLM 2:7	
DATUM 2022-02-08 RITAD AV EP		BYGGHERRER GABRIEL & JEANETTE INGEMARSON VAXMORAV. 17, 192 48 SOLLENTUNA	
HUSTYP ALSTER 102	SKALA (A3) 1:100	RITNINGS NR. A1	AVTALS NR. 21771 REV. C

Utvändiga material och färger

Tak: Planja trend, PL15 (mörk silvermetallic)
Fasad: Trä, SIOOX vitgrå

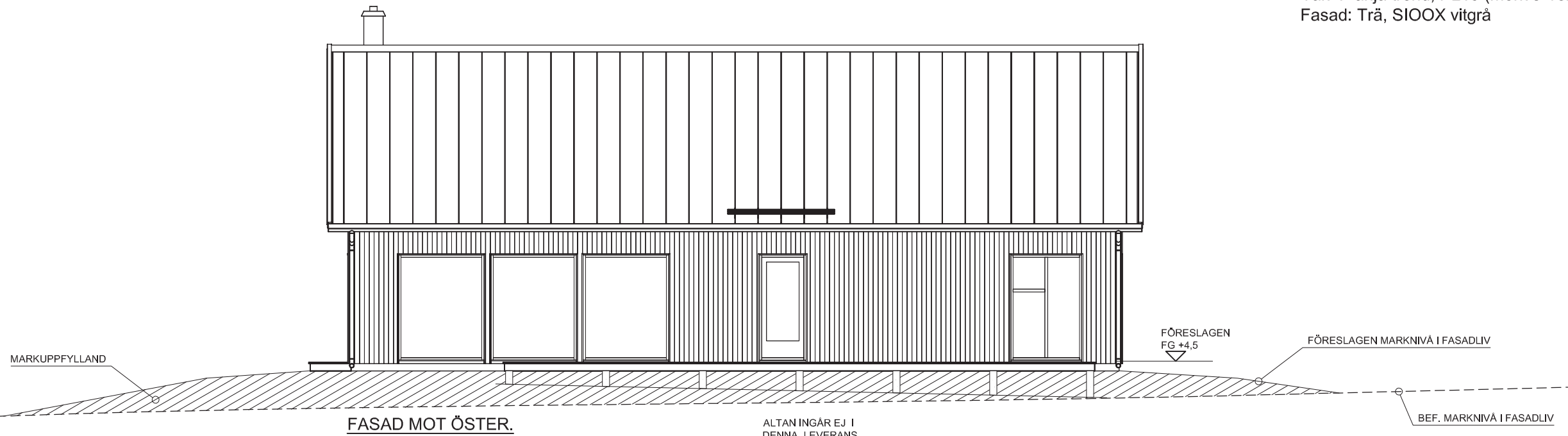

FASAD MOT ÖSTER.

ALTAN INGÅR EJ I
DENNA LEVERANS
FRÅN HUDIKHUS AB

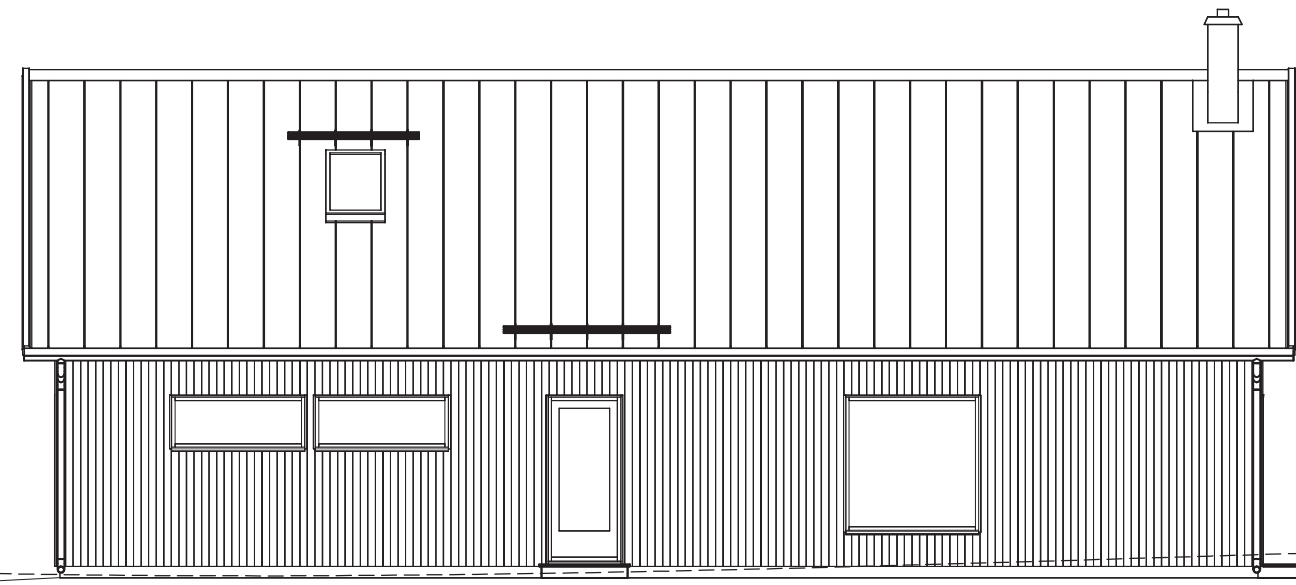

FASAD MOT VÄSTER.

ANM.
INSTALLATION AV ÖPPEN SPIS/BRASKAMIN UTFÖRS
ENLIGT FABRIKANTENS ANVISNINGAR OCH I SAMRÅD
MED SKORSTENSFEJARMÄSTAREN.

PÅ DENNA RITNING FINNS TILLVAL INRITADE SOM EJ
INGÅR I DENNA LEVERANS FRÅN HUDIKHUS AB.



REV.	DATUM	ÄNDRINGEN AVSER	SIGN.
C.	2022-04-14	MARKUPPFYLLNAD, MATERIALVAL	EP
B.	2022-03-08	FÖNSTER & MARKLINJER	EP
A.	2022-02-21	FÖNSTER & FÖNSTERDÖRR	EP

STATUS
BYGGLOVSHANDLING

 **HUDIKHUS**
www.hudikus.se
Box 111, 824 23 Hudiksvall. TEL. 0650 100 08

DATUM
2022-02-08

RITAD AV
EP

HUSTYP
ALSTER 102

KOMMUN
SÖDERTÄLJE

FASTIGHETS BETECKNING
HÖRNINGSHOLM 2:7

BYGGHERR
GABRIEL & JEANETTE INGEMARSON
VAXMORAV. 17, 192 48 SOLLENTUNA

SKALA (A3) 1:100	RITNING NR. A2	AVTALS NR. 21771	REV. C
---------------------	--------------------------	---------------------	------------------

Utvändiga material och färger

Tak: Planja trend, PL15 (mörk silvermetallic)
Fasad: Trä, SIOOX vitgrå

ALTAN INGÅR EJ I
DENNA LEVERANS
FRÅN HUDIKHUS AB

MARKUPPFYLLAND

FASAD MOT NORR.

FÖRESLAGEN
FG +4,5

BEF. MARKNIVÅ I FASADLIV

FÖRESLAGEN MARKNIVÅ I FASADLIV

FASAD MOT SÖDER.

C.	2022-04-14	MARKUPPFYLLNAD, MATERIALVAL	EP
B.	2022-03-08	FÖNSTER & MARKLINJER	EP
A.	2022-02-21	FÖNSTER & FÖNSTERDÖRR	EP
REV.	DATUM	ÄNDRINGEN AVSER	SIGN.

STATUS

BYGGLOVSHANDLING



HUDIKHUS

www.hudikhus.se

Box 111, 824 23 Hudiksvall. TEL. 0650 100 08

DATUM

2022-02-08

RITAD AV

EP

HUSTYP

ALSTER 102

KOMMUN

SÖDERTÄLJE

FASTIGHETSBETECKNING

HÖRNINGSHOLM 2:7

BYGGHERR

GABRIEL & JEANETTE INGEMARSON

VAXMORAV. 17, 192 48 SOLLENTUNA

SKALA (A3)

1:100

RITINGS NR.

A3

AVTALS NR.

21771

REV.

C

ANM.

INSTALLATION AV ÖPPEN SPIS/BRASKAMIN UTFÖRS ENLIGT FABRIKANTENS ANVISNINGAR OCH I SAMRÅD MED SKORSTENSFEJARMÄSTAREN.

PÅ DENNA RITNING FINNS TILLVAL INRITADE SOM EJ INGÅR I DENNA LEVERANS FRÅN HUDIKHUS AB.

METER





**Södertälje
kommun**

Samhällsbyggnadskontoret
Geografisk information
151 89 Södertälje
08-523 010 00, www.sodertalje.se

**NYBYGGNADSKARTA, NYBYGGNAD
HÖRNINGSHOLM 2:7, del av**

Dnr: 2021-00675

Adress: Lövhagen 5
Areal (m²):
Giltighetstid: 2 år

Upprättad: 2021-11-29 av: Jenny Erberg
Mätt av: Mättningsingenjör Elin Hallberg
Reviderad: av:

Planförhållande

Detaljplan/Fastighetsplan: -
Kontaktuppgifter: Samhällsbyggnadskontoret

Uppgifter om förbindelsepunkt VA

Fastigheten är belägen inom kommunens
verksamhetsområde för vatten och avlopp Nej
Kontaktuppgifter: Telge Nät AB 08-55023300

Teckenförklaring

- Staket
- 30 Nivåkurva
- AF +0,00 Arbetsfix
- +0,0 Markhöjd/våghöjd
- SH +0,0 Sockelhöjd
- Kabelskåp
- Bostad, husliv
- Uthus/garage, husliv
- Skärmtak
- Arbetsfix

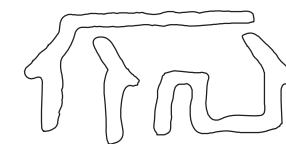

2022-02-08
2022-04-14 REV.B
HUDIKHUS AB
EP

Övriga uppgifter:

Bygglov avser: Nybyggnad
Gatukostnadsavgift: Nej
Kvalité på gräns: -
Mättningsnoggrannhet: +/- 0,05m
Kontakt ska tas med Länsstyrelsen angående eventuellt gällande strandskydd
Arbetsfix: röd markering på sten. N:6535052,76. E:132481,81. H:+4,43
Denna del av fastigheten ligger inom bestämmelse för landskapsbildsskydd och samrådsområde.

Granskad av:

Annika Hall

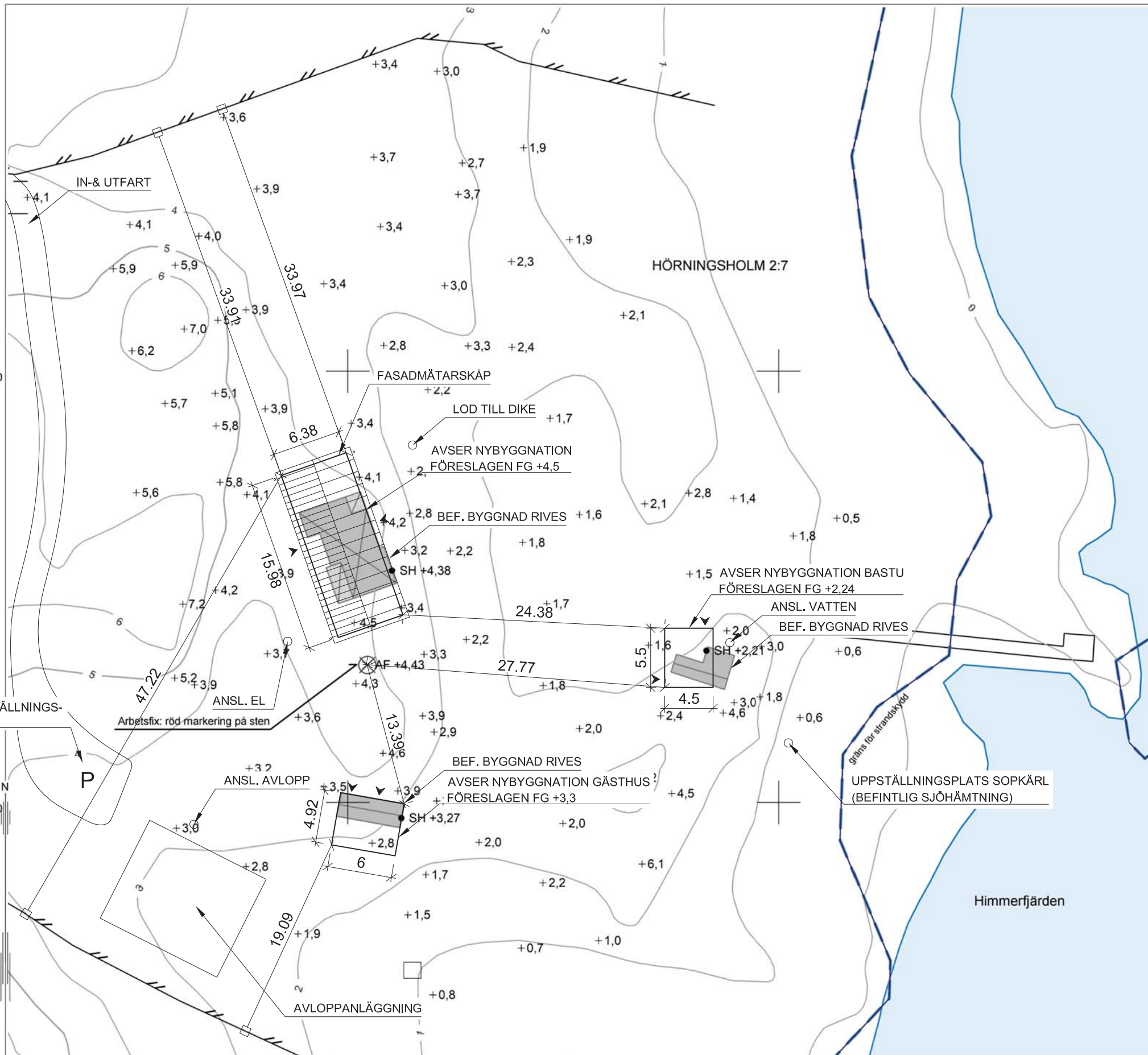

Skala: 1:400
Format: A3L
0 4 8 12 16 20 m

Koordinatsystem: SWEREF 99 18 00
Höjdsystem: RH 2000

Nivåkurvor är ingen exakt redovisning av höjden
och bör inte användas vid detaljprojektering

E132480

E132520

N6535080

N6535040